

# Bekanntmachung

Der Ortsgemeinderat hat in seiner Sitzung am 14.05.2024 folgenden Beschluss zur Aufstellung der 1. Teiländerung zum Bebauungsplanes „Gewerbegebiet Himschbach“, Rehweiler gefasst, der hiermit bekannt gemacht wird. Der Geltungsbereich kann beigefügten Karten entnommen werden.

Der Ortsgemeinderat fasst gemäß §§ 1 Abs. 3 und 2 Abs. 1 BauGB den Aufstellungsbeschluss für die 1. Teiländerung zum Bebauungsplan „Gewerbegebiet Himschbach“ unter der Bedingung, einen Durchführungsvertrag zur Umsetzung der landespflegerischen Maßnahmen aufzusetzen. Der Geltungsbereich ist den beigefügten Lageplänen zu entnehmen.

Rehweiler, den 29.06.2024  
gez. Scholz  
Ortsbürgermeister

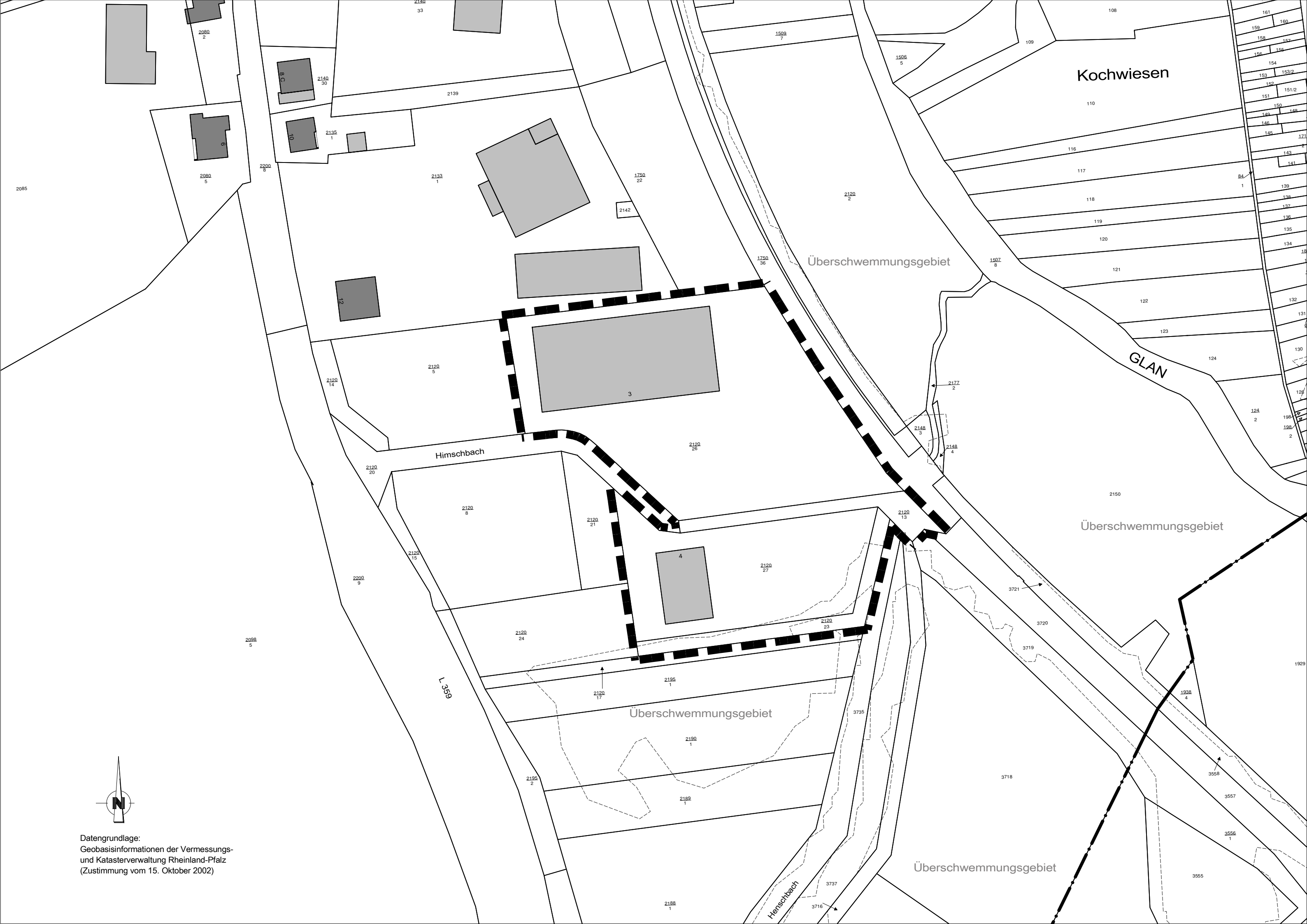

Kochwiesen

Überschwemmungsgebiet

GLAN

Himschbach

Überschwemmungsgebiet

Überschwemmungsgebiet

Überschwemmungsgebiet

L 359

Himschbach

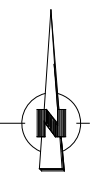
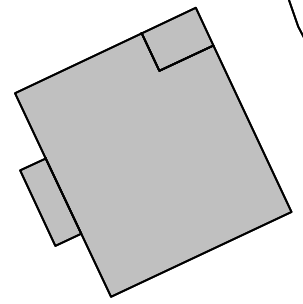
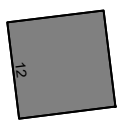
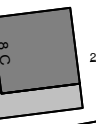
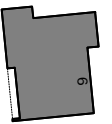
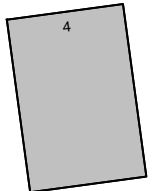
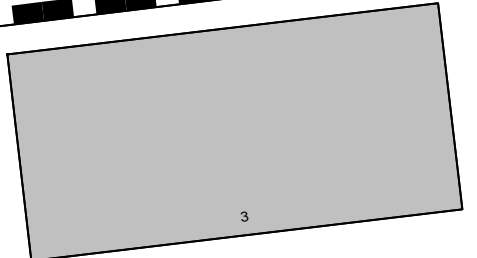

Datengrundlage:  
Geobasisinformationen der Vermessungs-  
und Katasterverwaltung Rheinland-Pfalz  
(Zustimmung vom 15. Oktober 2002)

2085

2080  
2

2080  
5

2200  
8

2140  
30

2135  
1

2133  
1

2139

1750  
22

2142

1750  
36

2120  
2

1506  
5

109

110

116

117

118

119

120

121

122

123

124

2120  
14

2120  
5

2120  
20

2120  
8

2120  
15

2200  
9

2088  
5

2120  
24

2120  
21

2120  
26

2120  
27

2120  
23

2120  
13

2120  
17

2195  
1

2190  
1

2180  
1

2192  
2

2188  
1

3737

3716

3735

3721

3720

3719

3718

1938  
4

3558

3557

3556  
1

3555

161

159

158

156

154

153

152

151

149

146

145

143

141

139

138

137

136

135

134

132

131

130

129

124

198

198

198

198

198

198

198

198

198

198

198

198

198

198

198

198

198

198

198

198

198

198

198

198

198

198

1929

# Geltungsbereiche Externe Ausgleichsmaßnahmen (M 1:2000)

