

Öffentliche Bekanntmachung

gem. § 3 Abs. 1 BauGB
-Beteiligung der Öffentlichkeit-

Teiländerung der Gesamtfortschreibung des Flächennutzungsplanes der Verbandsgemeinde Oberes Glantal zur Errichtung einer Freiflächen-Photovoltaikanlage Solarpark A 62 auf der Gemarkung Hüffler

Der Verbandsgemeinderat hat in seiner Sitzung am 14.05.2024 den Aufstellungsbeschluss zur Planung gefasst. Nunmehr erfolgt die Beteiligung der Öffentlichkeit gem. § 3 Abs. 1 BauGB.

Der Geltungsbereich der Teiländerung des Flächennutzungsplanes kann dem Lageplan entnommen werden.

Der Planentwurf und die Begründung liegen bei der Verbandsgemeinde Oberes Glantal im Gebäude Rathaus Waldmohr, Zimmer Nr. W1-2.04, Rathausstraße 14, Waldmohr in der Zeit vom **15.07.2024 bis 15.08.2024** zu jedermanns Einsicht aus. Die Einsichtnahme kann zu den allgemeinen Dienstzeiten von montags bis mittwochs von 8:30 Uhr bis 12:00 Uhr und von 14:00 Uhr bis 16:00 Uhr, sowie donnerstags von 8:30 Uhr bis 12:00 Uhr und von 14:00 Uhr bis 18:00 Uhr und freitags von 8:30 Uhr bis 12:00 Uhr erfolgen.

Weiterhin können die Unterlagen im Internet unter <https://www.vgog.de/auslegungen> und im Geoportal des Landes Rheinland-Pfalz <https://www.geoportal.rlp.de> eingesehen werden.

Gem. § 3 Abs. 1 BauGB können Stellungnahmen bei der Verbandsgemeinde Oberes Glantal mündlich, per E-Mail (vg-oberes-glantal@poststelle.rlp.de) oder per Post (Postanschrift: Verbandsgemeinde Oberes Glantal, Rathausstraße 8, 66901 Schönenberg-Kübelberg) zum Bebauungsplan eingereicht werden. Nicht fristgerecht, d.h. nach dem **15.08.2024** abgegebene Stellungnahmen können bei der Beschlussfassung über eingegangenen Stellungnahmen nicht berücksichtigt werden.

Schönenberg-Kübelberg, den 06.07.2024
gez. Lothschütz
Bürgermeister

Lageplan, o.M.

Geltungsbereich der Teiländerung des Flächennutzungsplanes im Bereich des Bebauungsplanes „Solarpark A 62 Oberes Glantal, Teilbereich Höffler“ in der Ortsgemeinde Höffler

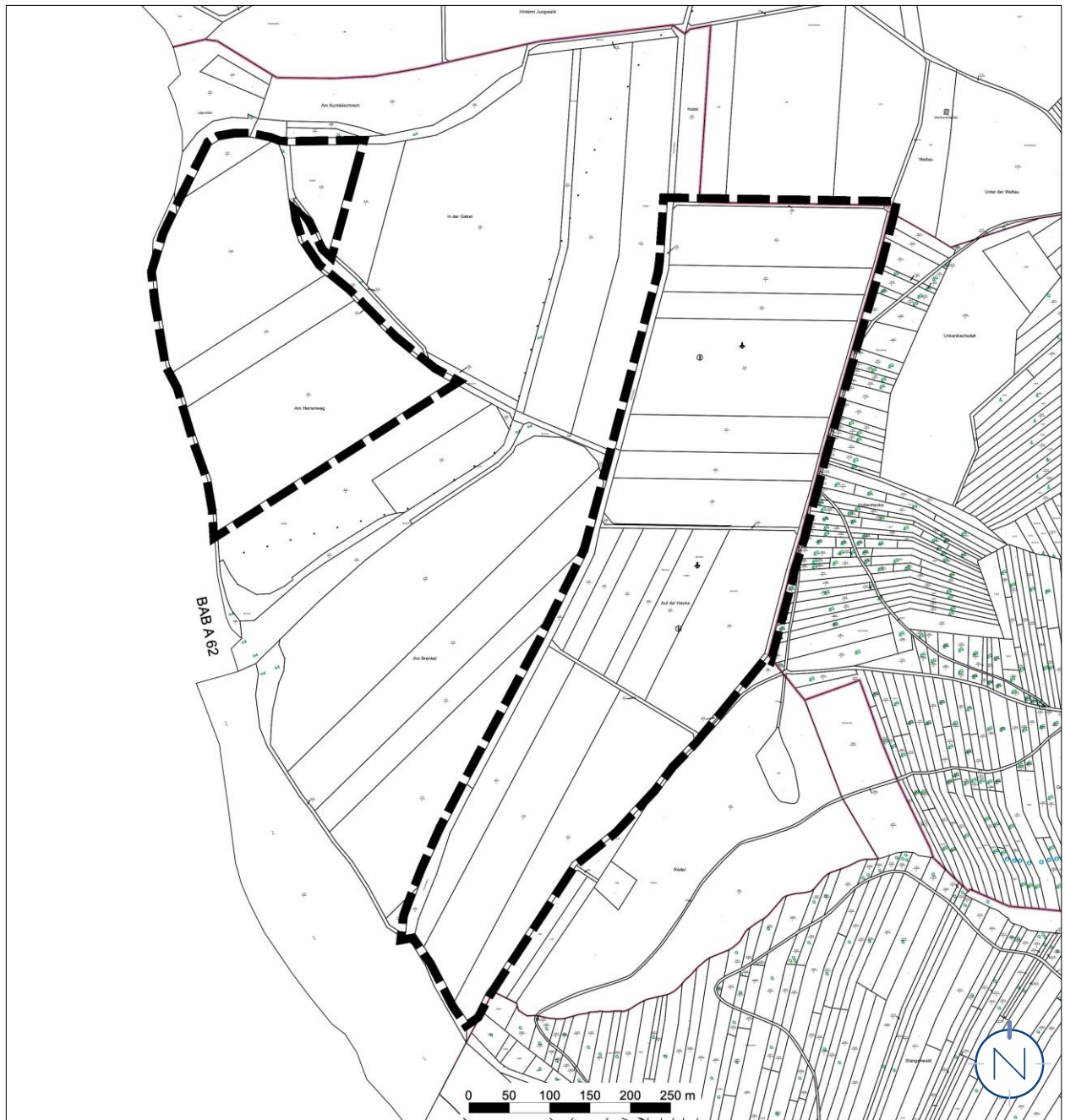

Quelle: ©GeoBasis-DE / LVermGeoRP (2020); Bearbeitung: Kernplan; Stand: 02.04.2024

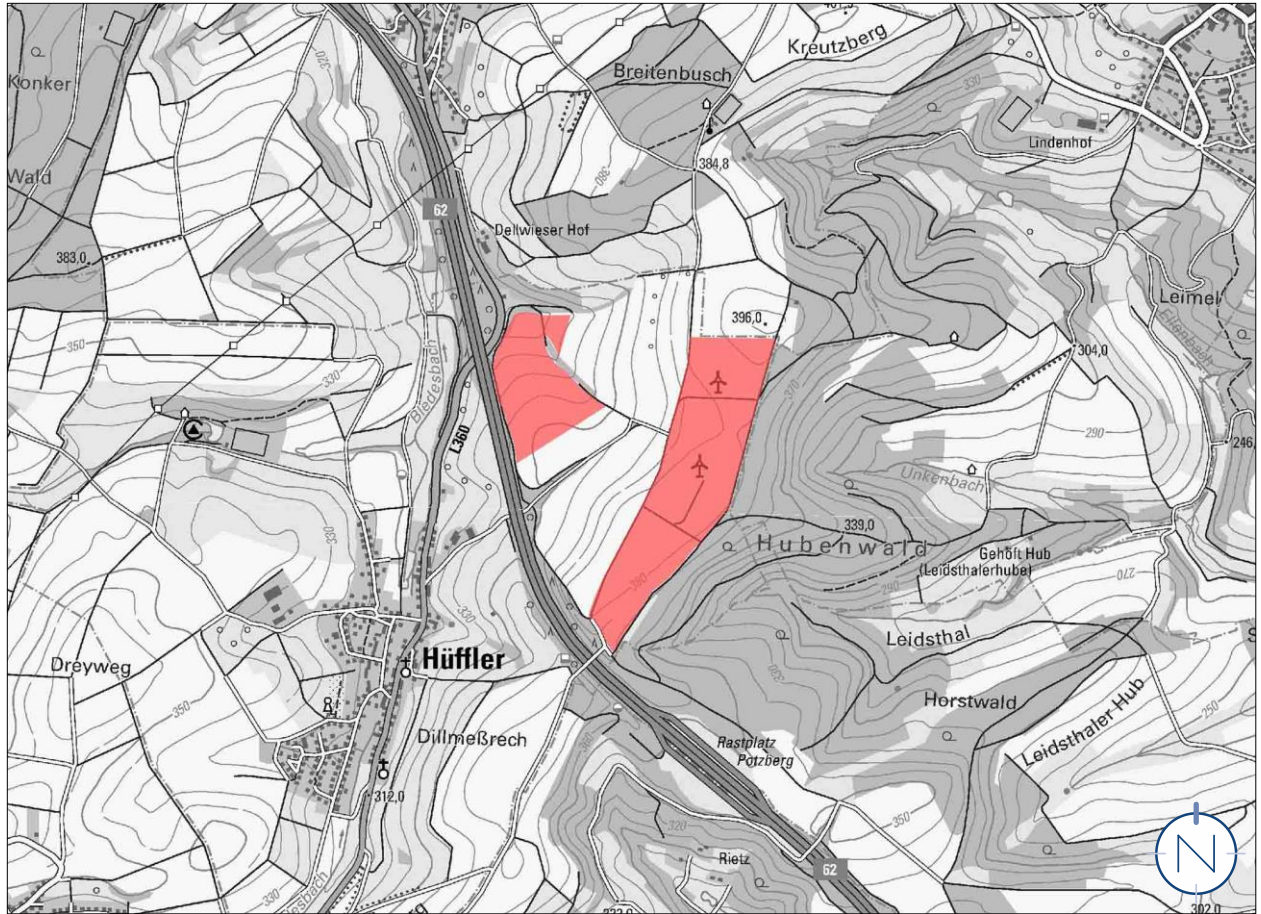

Quelle: ©GeoBasis-DE / LVermGeoRP (2020); Bearbeitung: Kernplan; Stand: 02.04.2024