

# TEILFLÄCHENNUTZUNGSPLAN FÜR WINDENERGIE IN DER VERBANDSGEMEINDE GLAN-MÜNCHWEILER

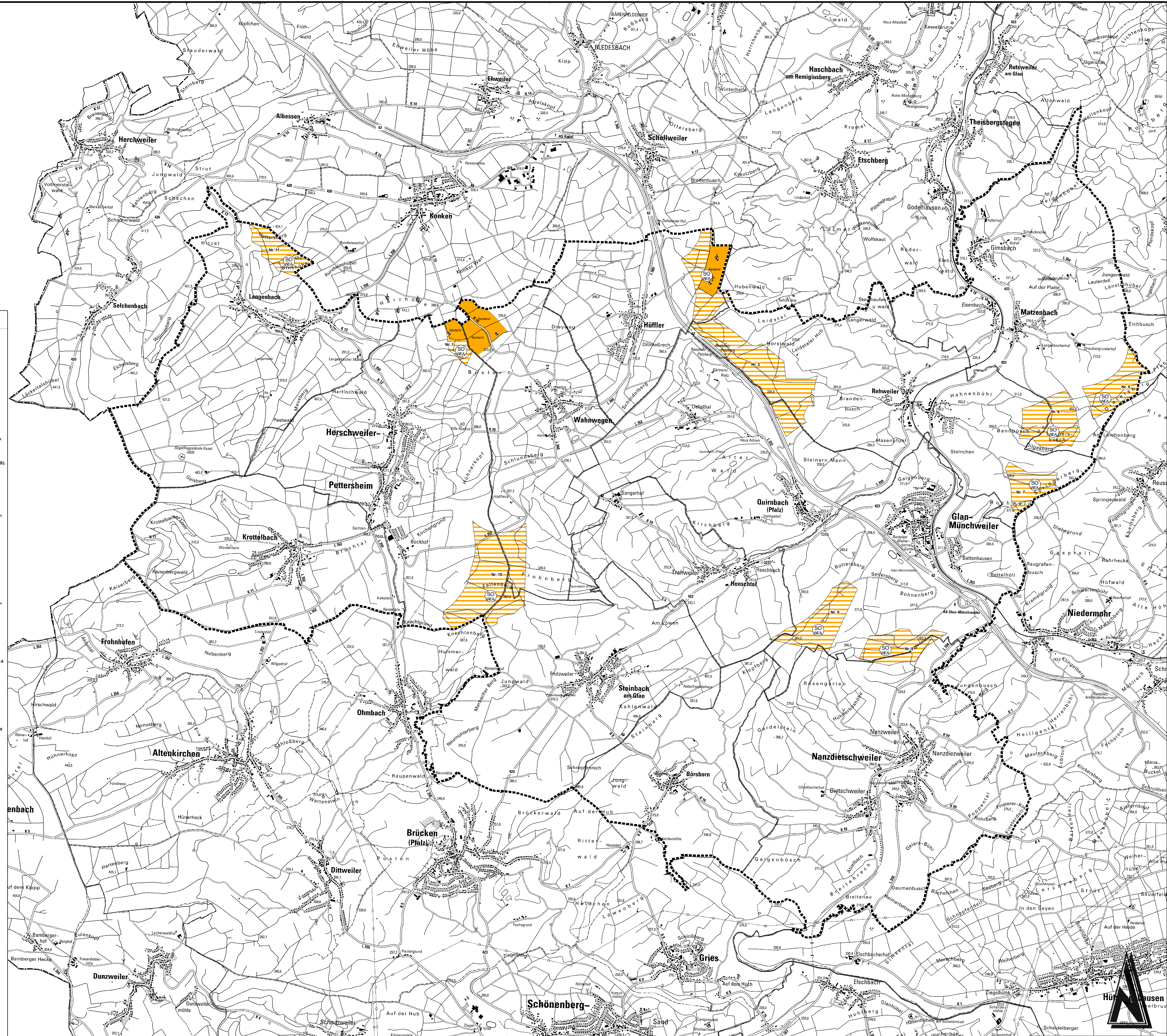

**Legende**

- Verbandsgemeindegrenze
- angrenzende Verbandsgemeindegrenzen
- Gemeindegrenzen
- bestehende WEA
- Sondergebiet Windenergie
- Sondergebiet Windenergie (Konzentrationsflächen, inkl. Bestand)

**Hinweis:**  
Im Bereich der Sondergebietsdarstellungen bleiben die bestehenden Nutzungen (Landwirtschaft, Forstwirtschaft) unberührt und können ohne Einschränkung weiter genutzt werden.  
Durch die Darstellung der Sondergebietsflächen entfaltet sich für die Bereiche außerhalb der Flächen eine Unzulässigkeit für räumbedeutungsvolle Windenergieanlagen (Nähehöhe >50m)

## Verfahrensvermerke

1. Die Verbandsgemeinde Glan-Münchweiler hat am 22.06.2013 gem. § 1 Abs. 3 und § 2 Abs. 1 Satz 1 BauGB die Aufstellung dieses Teilflächenutzungsplanes "Windenergie" beschlossen.
2. Der Aufstellungsbeschluss wurde am 05.09.2013 ordentlich bekannt gemacht (§ 2 Abs. 1 Satz 2 BauGB).
3. Die Öffentlichkeit wurde durch öffentliche Bekanntmachung vom 05.09.2013 i.S.v. § 3 Abs. 1 Satz 1 BauGB frühzeitig unterrichtet. Ihre wurde bis zum 04.10.2013 Gelegenheit zur Äußerung ihrer Erörterung gegeben (Frühzeitige Beteiligung der Öffentlichkeit gem. § 3 Abs. 1 BauGB). Die abgegebenen Stellungnahmen wurden vom Verbandsgemeinderat am 31.10.2013 gem. § 1 Abs. 7 BauGB geprüft. Das Ergebnis wurde denjenigen, die Stellungnahmen abgegeben haben, mitgeteilt.
4. Die Behörden und sonstigen Träger öffentlicher Belange, deren Aufgabenbereich durch die Planung berührt werden kann, sind mit Schreiben vom 12.09.2013 entsprechend § 3 Abs. 1 Satz 1 BauGB unterrichtet und zur Äußerung auch im Hinblick auf den erforderlichen Umfang und Detaillierungsgrad der Umweltprüfung nach § 2 Abs. 4 BauGB aufgefordert worden. (Frühzeitige Behördenbeteiligung (Geoprog) nach § 4 Abs. 1 BauGB). Die abgegebenen Stellungnahmen wurden vom Verbandsgemeinderat am 31.10.2013 gemäß § 1 Abs. 7 BauGB geprüft. Das Ergebnis wurde denjenigen, die Anregungen bzw. Bedenken vorgebracht haben, mitgeteilt.
5. Der Verbandsgemeinderat hat am 12.03.2014 die öffentliche Auslegung des Bebauungsplänenverurles beschlossen.  
Der Entwurf dieses Teilflächenutzungsplanes einschließlich der Begründung sowie der wesentlichen bereits vorliegenden umweltbezogenen Stellungnahmen hat in der Zeit vom 26.03.2014 bis einschließlich 28.04.2014 öffentlich ausliegen (§ 3 Abs. 2 Satz 1 BauGB).  
Ort und Dauer der Auslegung wurden am 20.03.2014 ordentlich bekannt gemacht (§ 3 Abs. 2 Satz 2 BauGB).  
Die nach § 4 Abs. 2 BauGB Beteiligten wurden mit Schreiben vom 26.03.2014 von der Auslegung benachrichtigt (§ 3 Abs. 2 Satz 3 BauGB).  
Die abgegebenen Stellungnahmen wurden vom Verbandsgemeinderat am 22.05.2014 gemäß § 1 Abs. 7 BauGB geprüft. Das Ergebnis der Prüfung wurde denjenigen, die Stellungnahmen abgegeben haben, mitgeteilt (§ 3 Abs. 2 S. 4 BauGB).  
Die abgegebenen Stellungnahmen wurden vom Verbandsgemeinderat am 22.05.2014 gemäß § 1 Abs. 7 BauGB geprüft. Das Ergebnis wurde denjenigen, die Stellungnahmen abgegeben haben, mitgeteilt (§ 3 Abs. 2 S. 4 BauGB).
6. Den Behörden und sonstigen Trägern öffentlicher Belange, deren Aufgabenbereich durch die Planung berührt werden kann, wurde mit Schreiben vom 26.03.2014 Gelegenheit zur Stellungnahme bis zum 02.05.2014 gegeben (Reguläre Behördenbeteiligung nach § 4 Abs. 2 BauGB).  
Die abgegebenen Stellungnahmen wurden vom Verbandsgemeinderat am 22.05.2014 gemäß § 1 Abs. 7 BauGB geprüft. Das Ergebnis wurde denjenigen, die Stellungnahmen abgegeben haben, mitgeteilt (§ 3 Abs. 2 S. 4 BauGB).
7. Der Verbandsgemeinderat hat den Entwurf des Teilflächenutzungsplanes "Windenergie" einschließlich Begründung und Umweltbericht am 22.05.2014 endgültig angenommen.
8. Mit Schreiben vom 12.06.2014 wurde bei der Struktur- und Genehmigungs-direction Süd ein Zielabweichungsverfahren gem. § 6 Abs. 2 ROG LV.m. § 10 Abs. 4 LPVO beantragt.
9. Mit Schreiben vom 06.08.2014, Az.: 14-437-362-41 der Struktur- und Genehmigungs-direction Süd wurde die beantragte Zielabweichung zugelassen.
10. Der Verbandsgemeinderat hat diesen Teilflächenutzungsplan "Windenergie" am 17.09.2014 einschließlich Begründung und Umweltbericht nach Einholung der erforderlichen Zustimmung der Ortsgruppen nach § 67 Abs. 2 GemO abschließend beschlossen.
11. Hiermit wird der Teilflächenutzungsplan "Windenergie" ausgefertigt.
12. Der Teilflächenutzungsplan "Windenergie" wurde mit Schreiben vom 03.11.2014 gem. § 6 Abs. 1 BauGB LV.m. § 203 Abs. 3 BauGB der Kreisverwaltung Kusel als zuständige Untere Verwaltungsbehörde zur Genehmigung vorgelegt.
13. Genehmigungsvermerk (§ 6 Abs. 1 BauGB LV.m. § 203 Abs. 3 BauGB)
14. Die Genehmigung wurde am ..... gemäß § 6 Abs. 5 BauGB ordentlich bekannt gemacht. Mit dieser Bekanntmachung wird der Teilflächenutzungsplan "Windenergie" wirksam. Jedermann kann diesen Teilflächenutzungsplan einschließlich der Begründung sowie der zusammenfassenden Erklärung bei der Verbandsgemeindeverwaltung Glan-Münchweiler einsehen und über den Inhalt Auskunft verlangen (§ 6 Abs. 4 BauGB).  
Auf die Voraussetzungen für die Geltendmachung der Verletzung von Vorschriften sowie auf die Rechtsfolgen des § 215 Abs. 1 BauGB wurde hingewiesen (§ 215 Abs. 2 BauGB).

## Rechtsgrundlagen

1. Baugesetz (BauGB) in der Fassung vom 23. September 2004 (BGBl. I S. 2414), zuletzt geändert durch Artikel 1 des Gesetzes vom 11. Juni 2013 (BGBl. I S. 1548)
2. Bauabstandsverordnung (BauABV) in der Fassung vom 23. Januar 1990 (BGBl. I S. 132), zuletzt geändert durch Artikel 2 des Gesetzes vom 11. Juni 2013 (BGBl. I S. 1548)
3. Planeneinwirkungsverordnung (PlanEV 90) vom 18. Dezember 1990 (BGBl. 1991 I S. 58), zuletzt geändert durch Artikel 2 des Gesetzes vom 22. Juli 2011 (BGBl. 1509)
4. Landesbauordnung Rheinland-Pfalz (LBO) in der Fassung vom 24. November 1990 (GVBl. S. 365) letzte berichtigende Änderung §§ 64, 66 und 67 geändert durch § 47 des Gesetzes vom 05.03.2011 (GVBl. S. 47)
5. Bundesnaturschutzgesetz (BNatSchG) vom 29. Juli 2009 (BGBl. I S. 2542), zuletzt geändert durch Artikel 2, Absatz 24 des Gesetzes vom 6. Juni 2013 (BGBl. I S. 1482)
6. Landesgesetz zur nachhaltigen Entwicklung von Natur und Landschaft (Landesnaturschutzgesetz (LNSchG)) in der Fassung der Bekanntmachung vom 28. September 2005 (GVBl. I S. 387), zuletzt geändert am 22. Juni 2010 (GVBl. I S. 150)
7. Raumordnungsgesetz (ROG) in der Fassung der Bekanntmachung vom 22. Dezember 2008 (BGBl. I S. 2986) zuletzt geändert durch Artikel 1 des Gesetzes vom 2. Juli 2013 (BGBl. I S. 1943)
8. Bundes-Immissionsschutzgesetz (BImSchG) in der Fassung der Bekanntmachung vom 17. Mai 2013 (BGBl. I S. 1274), zuletzt geändert durch Artikel 1 des Gesetzes vom 2. Juli 2013 (BGBl. I S. 1943)
9. Gemeindeordnung Rheinland-Pfalz (GemO) in der Fassung vom 31. Januar 1994 (GVBl. S. 153), zuletzt geändert durch Artikel 1 des Gesetzes vom 20. Dezember 2013 (GVBl. S. 538)
10. Landesgesetz zum Schutz und zur Pflege der Kulturdenkmäler (Denkmalschutz- und Pflegegesetz (DSchPFG)) vom 23. März 1978 (GVBl. S. 159) zuletzt geändert durch das Gesetz vom 28. September 2010 (GVBl. S. 301)
11. Landesplanungsgesetz (LPlG) vom 10. April 2003 (GVBl. S. 41), zuletzt geändert durch Gesetz vom 28. September 2010 (GVBl. S. 280)
12. Gesetz über die Umweltverträglichkeitsprüfung (UVPG) in der Fassung der Bekanntmachung vom 24. Februar 2010 (BGBl. I S. 54), zuletzt geändert durch Artikel 5, Absatz 2 des Gesetzes vom 23. Juli 2013 (BGBl. I S. 2553)
13. Landesdenkmalgesetz für Rheinland-Pfalz (LSDMG) in der Fassung vom 1. August 1977 (GVBl. S. 271), zuletzt mehrfach geändert durch Artikel 1 des Gesetzes vom 20. März 2013 (GVBl. S. 35)
14. Landesdenkmalrechtsgesetz (LDRG) vom 15. Juni 1970 (GVBl. S. 196) zuletzt geändert durch Gesetz vom 21. Juli 2003 (GVBl. S. 209)
15. Bundesstraßengesetz (FStrG) in der Fassung der Bekanntmachung vom 28. Juni 2007 (BGBl. S. 1206), zuletzt geändert durch Artikel 7 des Gesetzes vom 31. Mai 2013 (BGBl. I S. 1388)
16. Bundes-Bodenschutzgesetz (BBodSchG) vom 17. März 1998 (BGBl. I S. 512), zuletzt geändert durch Artikel 5 Absatz 30 des Gesetzes vom 24. Februar 2012 (BGBl. I S. 212)
17. Landesdenkmalrechtsgesetz für Rheinland-Pfalz (LSDMG) vom 25. Juli 2005 (GVBl. S. 302), zuletzt geändert am 28. September 2010 (GVBl. S. 280)
18. Wasserhaushaltsgesetz (WHG) vom 31. Juli 2009 (BGBl. I S. 2585), zuletzt geändert durch Artikel 2 des Gesetzes vom 8. April 2013 (BGBl. I S. 734)
19. Landesdenkmalrechtsgesetz für Rheinland-Pfalz (LSDMG) in der Fassung der Bekanntmachung vom 22. Januar 2004 (GVBl. S. 54), letzte berichtigende Änderung durch § 89 Artikel 2 des Gesetzes vom 23. November 2011 (GVBl. S. 402)
20. Umweltschadensgesetz (USchwiG) vom 10. Mai 2007 (BGBl. I S. 666), zuletzt geändert durch Artikel 4 des Gesetzes vom 23. Juli 2013 (BGBl. I S. 2956)

| GEÄNDERT | BERARBEITET | GEPRÜFT | DATUM |
|----------|-------------|---------|-------|
|          |             |         |       |
|          |             |         |       |

BAUHERR: VERBANDSGEMEINDE GLAN-MÜNCHWEILER  
LANDKREIS KUSEL

PROJEKT BEZ: TEILFLÄCHENNUTZUNGSPLAN FÜR WINDENERGIE

ZEICHNUNG: LAGEPLAN

VERMESSEN: BEARBEITET: GEZEICHNET: GEPRÜFT:

DATUM: 2010/07/15

BLATTGRÖSSE: 111/0,75

BLATT NR.: 1

ENTWURFSVERFASSER:

**igr.** Lupoldstraße 606  
67180 Riedelhausen  
Telefon: 0 63 61 91 90  
Telefax: 0 63 61 91 91 00  
e-mail: info@igr.de

DATUM: SEPTEMBER 2014

03.11.2014 D:\Projekte\20107401\_Flächennutzungsplan06\_Genehmigung\20107401\_FNP\_Wind\_G.mxd